

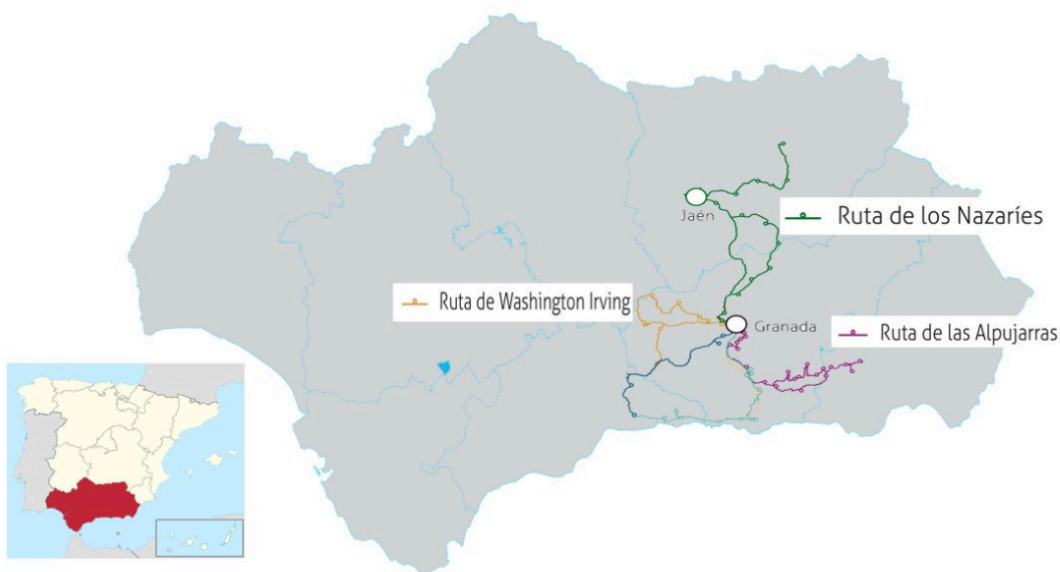

Programa del 28 al 30 de Agosto

3 Rutas circulares con salida y llegada a Granada por las Rutas de El Legado Andalusi.

Los participantes se organizarán por grupos de 50 participantes. Cada grupo realizará una ruta en un día diferente.



Las Rutas

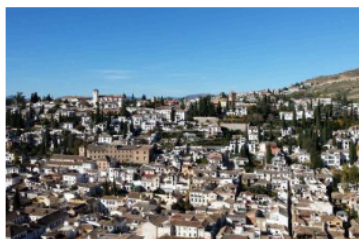

Día 28

Ruta por la ciudad de Granada

Centro histórico y barrio del Albaicín y Sacromonte: desde la Plaza de Isabel la Católica iremos paseando por el entorno de la Capilla Real, Catedral, Lonja de mercaderes, Madraza musulmana, Corral del Carbón, Alcaicería para ir subiendo las cuestas del barrio más emblemático de la ciudad, el Albaicín.



Día 29

Ruta de Washington Irving (Sevilla-Granada)

Esta Ruta recorre los pasos que el escritor romántico y diplomático norteamericano Washington Irving siguió en 1829 fascinado por la riqueza y el exotismo de la civilización hispanoárabe unida a la admiración por la figura de Cristóbal Colón y el Descubrimiento de América que se inició un 3 agosto de 1492.



Día 30

Ruta de Las Alpujarras (Almería - Granada)

La Ruta atraviesa paisajes que impactan por su diversidad: el desierto de Tabernas, la cordillera más alta de la Península Ibérica, auténticos vergeles..., hasta llegar a la vega del río Genil.



Día 31

Vuelta a casa de los participantes.



Actividades y Horarios

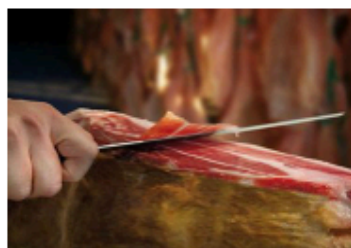
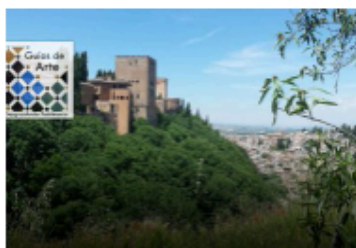

Día 28

Tarde: Visita guiada por Granada.

17:00h: Visita caminando por grupos con guía y audioguía

20:00. Cena en Hotel

Día 29

7:00 Desayuno en Hotel

Mañana: Ruta Washington-Irving

8:00h. GRANADA-MONTEFRÍO.

9:15h Visita al Castillo de la Villa y la Iglesia de la Encarnación.

10:30h: Mirador del National Geographic.

10:45h: Cata de aceite, organizada por la Denominación de Origen Poniente de Granada en el Museo del Olivo de Montefrío.

12:00h: MONTEFRÍO-ALHAMA DE GRANADA.

13:00h: Visita por el centro histórico de la ciudad árabe de Alhama.

14:00h: Almuerzo en restaurante en Alhama.

Tarde: Tramo Almorávides-Almohades-Al-Idrisi

16:30h: ALHAMA DE GRANADA-ALMUÑECAR.

18:00h: Almuñécar. Visita Castillo de San Miguel.

20:00. Cena en Hotel

Día 30

7:00 Desayuno en Hotel

Mañana: Ruta de las Alpujarras

8:00h: GRANADA-PUENTE DE TABLATE- LANJARÓN.

9:30h: Visita Lanjarón: Castillo Árabe y paseo por el Barrio Hondillo. Visita al museo del agua.

11:30h: LANJARÓN-TREVÉLEZ.

12:30h: Visita a Secadero de Jamón, degustación

14:00h: Almuerzo en restaurante en Trévelez.

Tarde

TREVÉLEZ-MONOLITO RÁFAGAS AL CIELO.

Fotografía en Monolito MONOLITO-GRANADA.

20:00. Cena en Hotel

Día 31

Cierre del Evento

7:00h: Desayuno de los participantes en Hotel y despedida.



Opción Día Extra 27 de Agosto

Os ofrecemos la posibilidad de visitar La Alhambra de Granada después de una ruta en moto por la Ruta de Los Nazaríes.

Debido a la alta demanda de entradas para visitar este monumento patrimonio cultural de la humanidad y a la necesidad de reservarlas nominativamente con antelación suficiente, esta opción debe abonarse directamente al organizador a través del enlace en la página de inscripciones.

Precio de esta opción: 65€ por persona.

Incluye:

- Entrada para visita guiada a La Alhambra el 27 de Agosto por la tarde.*Sujeto a disponibilidad de horarios.
- Noche de Hotel en Hotel Maciá Real de la Alhambra**** el 27 de Agosto + Desayuno el 28 de Agosto.
- Ruta de Los Nazaríes el 28 de Agosto. (Almuerzo libre no incluido)

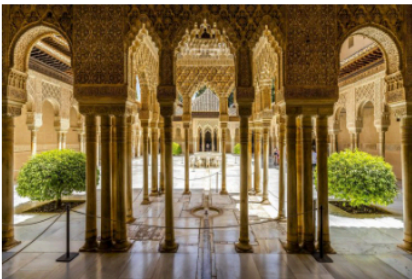

Visita a La Alhambra

Monumento declarado Patrimonio Cultural de la Humanidad por la Unesco en 1984.

La Alhambra fue ciudad palatina, Casa Real cristiana, Capitanía General del Reino de Granada y fortaleza militar hasta llegar a su declaración como Monumento en 1870.

*Sujeto a disponibilidad de entradas. Podrá ser sustituida por la visita al [Generalife](#).

Ruta de Los Nazaríes

Pueden observarse en esta ruta muchos de los restos de atalayas y castillos, como las torres de Torre Cardela, Iznalloz y Deifontes y los castillos de Cambil, Montejicar y Piñar, además de los baños árabes de Jaén. Al patrimonio monumental se une el natural. La ruta incluye escenarios naturales que sobrecogerán al visitante, como los Parques Naturales de Sierra Morena, Cazorla, Segura y las Villas.



Horarios y Actividades

Día 27

Tarde: A partir de 16:30h. Visita Guiada a La Alhambra.

Día 28

Mañana: Ruta de Los Nazaríes

GRANADA-PÍÑAR.

9:30h: Visita a la Cueva de las Ventanas.

Recepción en el Centro de Turismo Rural Granja Escuela «El Castillo» de Piñar.

Desplazamiento en «Tren Turístico» hasta la puerta de la Gruta de las Ventanas.

11:30h: PÍÑAR - BAEZA. Parque Natural Sierra Mágina.

Visita al Conjunto Monumental de Baeza, Ciudad Patrimonio de la Humanidad.